

HUMANITAS

MATER DOMINI



Offerta economica Humanitas Mater Domini

CONSULENZA LAVORO VARESE	
PROT.	DATA
172/26	10/02/26
ARCHIVIAZIONE	SCADENZIARIO
	DATA



BUSTO ARSIZIO



LAINATE

HUMANITAS

MEDICAL CARE

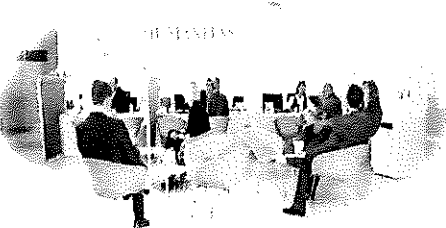

ARESE

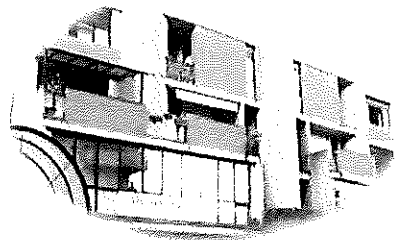

VARESE

INDICE

Presentazione	Pag. 1
Offerta economica	Pag. 3
Protocolli check up	Pag. 4
Informazioni e fatturazione	Pag. 7
Prenotazione servizi ambulatoriali	Pag. 9
Prenotazione servizio check up	Pag. 10
Come raggiungerci	Pag. 11

Presentazione

Dal 1962, anno della sua fondazione, Humanitas Mater Domini rappresenta una **realità consolidata nel panorama della sanità italiana**, un punto di riferimento per la qualità e la tipologia delle prestazioni offerte.

L'Istituto fa parte del Gruppo Humanitas, uno dei principali operatori della sanità italiana, presente in Italia (Milano, Bergamo, Torino, Catania) con una rete di ospedali che si caratterizzano per qualità, sicurezza, ricerca, alta specializzazione, cultura medica diffusa e umanizzazione.

Humanitas Mater Domini intende essere una struttura sanitaria di eccellenza in termini di tempestività, appropriatezza delle prestazioni offerte e di alta professionalità del personale.

L'attività sanitaria si esplica in quattro filoni principali: **attività di degenza, servizi di diagnosi e cura, ambulatori polispecialistici e Pronto Soccorso.**

Nel 1997 l'Istituto è stato la prima struttura ospedaliera italiana ad ottenere la **certificazione UNI EN ISO 9001:2000**, regolarmente rinnovata e il 20 Luglio 2007 ha ufficialmente ottenuto l'**accreditamento all'eccellenza** da parte di **Joint Commission International (JCI)**, il più importante ente internazionale per la certificazione della qualità delle strutture sanitarie.

**Perché
Humanitas
Mater Domini?**

Supporto di sede nelle aree geografiche:

- Una **rete di strutture sanitarie e centri medici** presenti sul territorio nazionale.
- La disponibilità di un **canale preferenziale** per i dipendenti e familiari delle Aziende Clienti alla ospedalizzazione presso strutture del Gruppo Humanitas.
- La possibilità di eseguire **approfondimenti specialistici di secondo livello** in sedi vicine in particolare in caso di esiti dubbi.

Innovazione e formazione continua:

- La disponibilità di **tecnologie tra le più avanzate in Europa**, sia per la diagnostica che per i percorsi di cura.
- **Le competenze specialistiche dei medici** che operano nei vari servizi.

Servizi dedicati per la programmazione delle prestazioni ambulatoriali:

- **Prenotazione e accettazione dedicata**, la segreteria di Humanitas avrà il compito di pianificare le giornate di attività con gli aventi diritto e sarà sempre a disposizione per eventuali problematiche o necessità particolari.
- Invio **istruzioni via mail** per preparazioni o informazioni utili per il paziente
- **Linea telefonica dedicata** per ridurre i tempi di attesa

Check up Humanitas Mater Domini "comfort e servizi"

- Servizio **prenotazione e accettazione dedicato**.
- Invio **istruzioni via mail** per problematiche o necessità particolari.
- **Linea telefonica dedicata** per ridurre i tempi di attesa.
- **Hostess dedicata** all'accompagnamento del cliente nel suo percorso .
- Gestione **in area riservata** (salottino relax dotato di divano e poltroncine e area lounge per la colazione).
- **Spogliatoi dedicati** con toilette e servizio doccia (in dotazione asciugamano, accappatoio, ciabattine , asciugacapelli).
- **Indumenti funzionali (pantaloni, felpa e ciabattine) a disposizione** del cliente per rendere più confortevole l'esecuzione delle prestazioni sanitarie.
- **Buono colazione** (buono pasto per chi dovesse fermarsi oltre orario per approfondimenti).
- Posto auto **gratuito**.
- **WiFi**.

Erogazione protocolli check up:

- **Presso Humanitas Mater Domini** le prestazioni saranno programmate normalmente in un'unica giornata, ottimizzando i tempi dell'utente a secondo delle disponibilità di agende e medici.

Per ulteriori dettagli, è possibile collegarsi:

- Per Humanitas Mater Domini al sito internet: www.materdomini.it

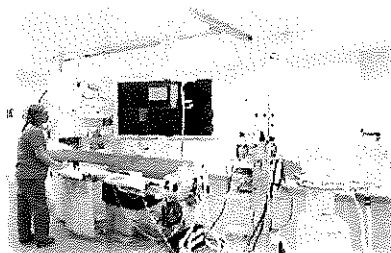
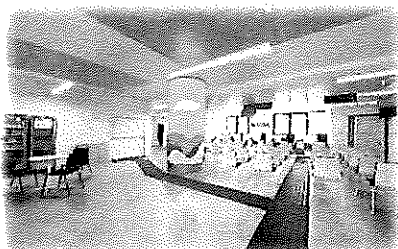

Spettabile
Consulenti del Lavoro Ordine Provinciale di Varese
Via Dante, 2
21100 Varese (VA)

Castellanza, 01/02/2026

N offerta: 335/2022/AG/CS-RINNOVO

C.A. Presidente Consulenti del Lavoro Ordine Provinciale di Varese Dott. Michele Frattini

C.A. Presidente A.N.CL.S.U.U.P. Varese Rag. Ferdinando Butto

Ci preghiamo di inviarVi la nostra proposta di convenzione a Vs favore e dei Vostri dipendenti per l'anno 2026. Certi di aver fatto cosa gradita Vi ringraziamo anticipatamente per l'attenzione che riserverete alla nostra offerta.

La presente convenzione indiretta offre la possibilità a Voi e ai Vs **dipendenti e familiari** di primo grado, di accedere ad un Listino di favore rispetto al privato, con l'applicazione di **TARIFFE AGEVOLATE AL 5%** per:

- Esami di laboratorio
- Diagnostica per immagini (radiologia digitale, mammografia digitale, TAC, RMN) ed Esami funzionali
- Visite Specialistiche (si prega di indicare il nome dello specialista con cui si intende eseguire la prestazione per controllare se lo stesso accetta la convenzione)
- Tariffe agevolate su odontoiatria
- Tariffe agevolate su protocolli check up e prevenzione (con prezzi indicati nelle pagine seguenti)

Si precisa che le prestazioni ambulatoriali che per complessità richiedono l'utilizzo della sala operatoria saranno oggetto di valutazione specifica.

Firmando il presente accordo si accettano le tariffe senza ulteriore trattativa. E' fatto divieto di diffondere il nostro listino all'esterno dell'Azienda/Cral aziendale.



VISITE ED ESAMI



RICOVERI



CHECK UP



CONVENZIONI

Le aree mediche del check-up:

CHECK UP ALL-INCLUSIVE		
Prestazioni Fisse		
Visita Iniziale		
Visita Medicina Generale		
Esami di Laboratorio		
Emocromo con Formula	Glicemia	Gamma GT
Elettroforesi	Uricemia	Bilirubina Totale e Frazionata
Creatininemia	Colesterolo Totale	Fosfatasi Alcalina
Fosforo	Colesterolo HDL (LDL)	Transaminasi ALT
Amilasi	Trigliceridi	Transaminasi AST
Acido Urico	Proteinemia Totale	Tempo di Protrombina
Anticorpi HCV	Calcio	Sangue Occulto nelle Feci
Tromboplastina Parziale	Glucosio	-
PSA (Uomo >45)	Esame Urine Completo	-
Esami Strumentali		
Controllo nevi con esame visivo in epiluminescenza		
Ecografia addome completo		
Ecografia Mammaria (Donna <45)		
Mammografia Bilaterale (Donna >45)		
Elettrocardiogramma		
Elettrocardiogramma da sforzo		
Pap Test (Donna)		
Visite Specialistiche		
Visita Cardiologica		
Visita Dermatologica		
Visita Ginecologica (Donna)		
Visita Senologica (Donna)		
Tutti gli approfondimenti che si renderanno necessari, da concordare con il Medico Internista, sono inclusi nella tariffa (eccetto: TAC, RMN, PET)		

CHECK UP ALL-INCLUSIVE
A scelta n° 2 visite specialistiche tra quelle di seguito indicate
Visita diabetologica
Visita endocrinologica
Visita epatologica
Visita fisiatrica
Visita gastroenterologica
Visita oculistica
Visita ortopedica
Visita otorinolaringoiatrica
Visita urologica

Offerta economica

Prestazione	Tariffa
CHECK-UP UOMO* 2 Visite Specialistiche a scelta del paziente	€ 950,00
CHECK-UP DONNA*2 Visite Specialistiche a scelta del paziente	€ 950,00

*Dagli approfondimenti sono escluse le seguenti prestazioni: Interventi chirurgici, RMN, TAC, PET.

CHECK UP BASE		
Prestazioni Fisse		
Visita Iniziale		
Visita Medicina Generale		
Esami di Laboratorio		
Emocromo con Formula	Glicemia	Gamma GT
Elettroforesi	Uricemia	Bilirubina Totale e Frazionata
Creatininemia	Colesterolo Totale	Fosfatasi Alcalina
Fosforo	Colesterolo HDL (LDL)	Transaminasi ALT
Amilasi	Trigliceridi	Transaminasi AST
Acido Urico	Proteinemia Totale	Tempo di Protrombina
Anticorpi HCV	Calcio	Sangue Occulto nelle Feci
Tromboplastina Parziale	Glucosio	-
PSA (Uomo>45)	Esame Urine Completo	-
Esami Strumentali		
Controllo nevi con esame visivo in epiluminescenza		
Ecografia addome completo		
Ecografia Mammaria (Donna <45)		
Mammografia Bilaterale (Donna >45)		
Elettrocardiogramma		
Elettrocardiogramma da sforzo		
Visite Specialistiche		
Visita Cardiologica		
Visita Dermatologica		

Offerta economica

Prestazione	Tariffa
CHECK-UP UOMO 1 Visita Specialistica a scelta del paziente	€ 600,00
CHECK-UP DONNA 1 Visita Specialistica a scelta del paziente	€ 600,00

Check up Humanitas Mater Domini, molto più di un semplice controllo:



- ✓ Servizio di prenotazione e accettazione dedicato
- ✓ Invio istruzioni via mail



- ✓ Gestione in area riservata
- ✓ Buono colazione (buono pasto per chi avesse bisogno di fermarsi oltre orario per approfondimenti)



- ✓ Posto auto in parcheggio convenzionato gratuito per la giornata del check up

Durata

La presente offerta ha validità di 30 giorni dalla data riportata di seguito.

Il contratto avrà scadenza al 31/12/2026. L'azienda e l'Istituto Clinico Mater Domini potranno recedere il contratto in qualunque momento del suo svolgimento con preavviso di almeno trenta (30) giorni a mezzo raccomandata R.R.

Vi chiediamo di darci cortese riscontro sottoscrivendo la presente in caso di accettazione, al fine di attivare le procedure operative inerenti alla Vostra convenzione che prevedono circa 15 gg dalla restituzione della Convenzione firmata salvo diverse indicazioni e/o accordi. Con la sottoscrizione del presente accordo, la Vostra Azienda acconsente espressamente all'eventuale pubblicazione del logo, menzione della propria denominazione e ragione sociale nel sito web dell'Istituto Clinico Mater Domini (www.materdomini.it), per finalità legate ai contenuti della presente convenzione.

Rimaniamo a Vostra disposizione per ulteriori informazioni inerenti il presente atto di convenzione al numero 0331-476325.

Castellanza, 01/01/2026

Per l'Istituto Clinico Mater Domini
Casa di Cura Privata Spa

Dr Nicola Pipia
Direttore Operativo



Varese 25/02/2026
Prat. n. 236/2026

Per accettazione
Firma e timbro Azienda **IL PRESIDENTE**
Michele Frattini Dott. Michele Frattini

Codice Fiscale **Ordine dei Consulenti del Lavoro**
Partita Iva **Consiglio Provinciale di Varese**
Via Dante, 2 - 21100 Varese
Cod. Fisc. 80010720128

INFORMAZIONI DI PRENOTAZIONE

Per poter applicare tale convenzione dovrete dichiarare al momento della prenotazione la volontà di aderire alla Convenzione riservata a Voi e al momento dell'accettazione dell'esame o del check-up o del ricovero, dovrete esibire il **badge/tesserino/lettera di riconoscimento di cui dovrete fornirci un esemplare.**

PRENOTAZIONE SERVIZI AMBULATORIALI

Per le sede di **Castellanza e Busto Arsizio** potete contattare:

- Da lunedì al venerdì dalle 08:00 alle 18:30 ed il sabato dalle 08:30 alle 13:00, la "linea privati" del Centro Unificato Prenotazioni al numero di telefono: **0331 - 476210**;
- Attraverso il nostro sito Internet www.materdomini.it o scaricando l'App Humanitas con te.

Per le sede di **Lainate** potete contattare:

- Da lunedì al venerdì dalle 08:30 alle 18:00 ed il sabato dalle 08:30 alle 16:00, al numero di telefono: **02 - 83458844**
- Attraverso il nostro sito Internet www.materdomini.it o scaricando l'App Humanitas con te.

Per **Humanitas Medical Care Arese** potete contattare:

- Dal lunedì al venerdì dalle 08:30 alle 18:00, il sabato dalle 08:30 alle 16:00 e la domenica dalle 11:00 alle 13:00 al numero: **02 - 83456777**
- Attraverso il nostro sito internet www.humanitas-care.it o scaricando l'App Humanitas con te.

Per **Humanitas Medical Care Varese** potete contattare:

- Dal lunedì al venerdì dalle 8:00 alle 19:00 ed il sabato dalle 8:30 alle 13:00, al numero di telefono: **0332- 1829829**
- Attraverso il nostro sito internet www.humanitas-care.it o scaricando l'App Humanitas con te.

PRENOTAZIONE SERVIZIO CHECK UP

Il check up, le visite, gli esami strumentali saranno eseguite presso:

Istituto Clinico Mater Domini
Via Bettinelli, 8
21053 - Castellanza
Recarsi presso il 1° piano dell'edificio 3, Area Check up.

Recapiti servizio check up:

Telefono **0331/476392 -0331/1525764**
Email segreteria.checkup@mc.humanitas.it

La segreteria di reparto svolgerà il compito preminente di pianificazione delle giornate di Check up con un contatto diretto con gli aventi diritto/interessati e sarà sempre a disposizione come referente di Humanitas, un ulteriore punto di riferimento che vi consentirà di superare con facilità e rapidità le eventuali problematiche/necessità che potrebbero presentarsi nel corso della programmazione, esecuzione e refertazione.

Il tempo medio di esecuzione sarà dalle 3 alle 5 ore. E' necessario prenotare ai riferimenti sopracitati in un orario compreso tra le ore 9:00 e le ore 15:00 dal lunedì al venerdì indicando nome cognome, data e luogo di nascita, date e/o periodo scelti per l'effettuazione del check up, visite opzionali e un numero di telefono o indirizzo e mail per poter essere ricontattati.

Potrà essere effettuato l'annullamento della prenotazione non oltre i due giorni antecedenti l'esecuzione delle presettazioni, previa comunicazione scritta o telefonica, ai riferimenti mail o telefonici sopra indicati.

Alla stipula della convenzione vi verranno fornite tutte le indicazioni ed istruzioni utili alla preparazione del check up a mezzo email da divulgare a tutto il personale interessato

Le immagini sottostanti mostrano l'Area di accoglienza check up e lo spogliatoio privato.

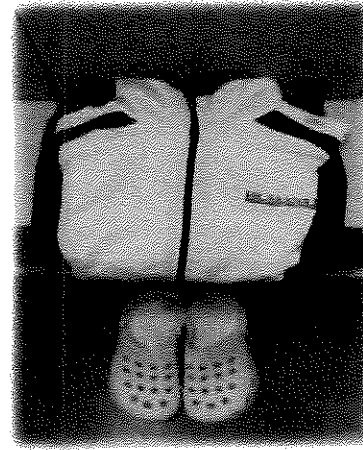
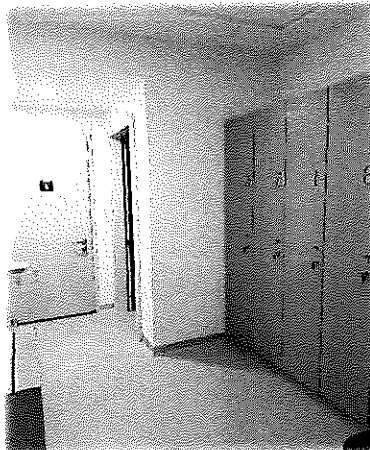

HUMANITAS

MATER DOMINI

Come Arrivare in Humanitas Mater Domini

Edificio 1

Indirizzo: Via Gerenzano 2, 21053 Castellanza (Va)

Edificio 3

Indirizzo: Via Bettinelli 8, 21053 Castellanza (Va)

In Auto:

Provenienza da Milano (autostrada A8 Milano-Laghi) Uscita Castellanza: alla rotonda svoltare a sinistra e proseguire su Via Saronnese direzione Castellanza. Sempre dritto, superare la rotonda, poi successivamente due semafori. Alla prima rotonda svoltare a destra in Via Bettinelli. L'ingresso di Humanitas Mater Domini si trova dopo circa 200 mt. sulla destra per Edificio 1 e sulla sinistra per Edificio 3.

Provenienza da VARESE (autostrada A8 Milano Laghi) - GRAVELLONA T. (A26) Uscita Castellanza: svoltare a destra e proseguire su Via Saronnese direzione Castellanza. Superare due semafori. Alla prima rotonda svoltare a destra in Via Bettinelli. L'ingresso di Humanitas Mater Domini si trova dopo circa 200 mt. sulla destra per Edificio 1 e sulla sinistra per Edificio 3.

In treno:

Ferrovie Nord scendere alla Stazione di Castellanza. Consultare il [sito di TrenNord](#) per informazioni ed orari. Dalla stazione è possibile raggiungere l'Istituto avvalendosi del Servizio di Trasporto Urbano - Autobus Linea Verde, fermata in Via dei Mulini.

Orari e costi sul sito del [Comune di Castellanza](#).

Ferrovie dello Stato scendere alla Stazione di Legnano - Stazione di Busto Arsizio, Consultare il [sito di Trenitalia](#) per informazioni e orari.

Dalla stazione prendere le autolinee STIE, direzione Castellanza e fermarsi in C.so Matteotti. Scendere la scalinata sulla destra, attraversare la piazza mercato (un grande parcheggio), percorrere Via dei Mulini, allo stop a destra.

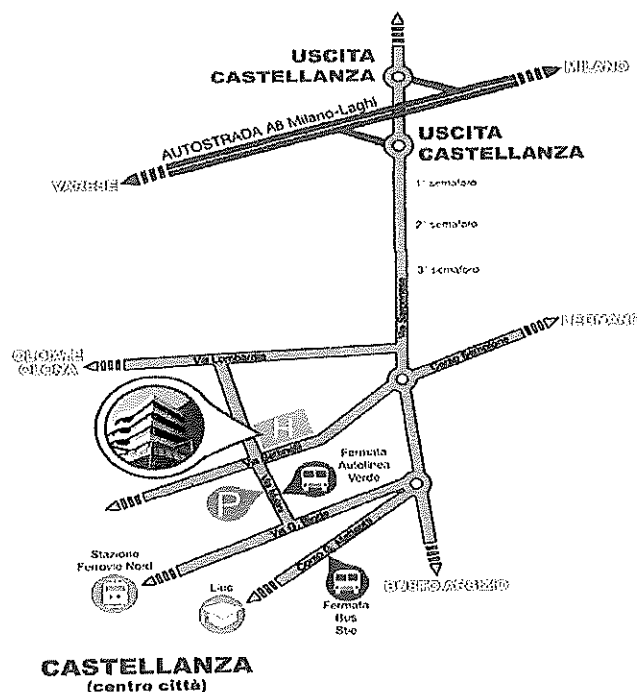
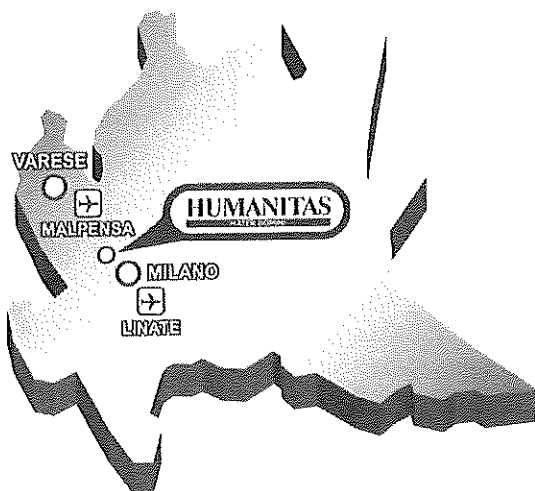

Humanitas Mater Domini

Via Gerenzano, 2 - 21053 Castellanza (VA)
Centralino: 0331 476111
C.U.P. (Centro Unificato Prenotazioni): 0331 476210
Centro Odontoiatrico: 0331 476336
U.R.P. (Ufficio Relazioni con il Pubblico): 0331 476384
Sito internet: www.materdomini.it

Humanitas Medical Care Lainate

Via Lamarmora, 5 - 20020 Lainate (MI)
C.U.P. (Centro Unificato Prenotazioni): 02 83458844
Centro Odontoiatrico: 02 83458826
U.R.P. (Ufficio Relazioni con il Pubblico): 0331 476384
Sito internet: www.materdomini.it

Humanitas Medical Care Busto Arsizio

Via Alberto da Giussano, 9 - 21052 Busto Arsizio (VA)
C.U.P. (Centro Unificato Prenotazioni): 0331 476210
U.R.P. (Ufficio Relazioni con il Pubblico): 0331 476384
Sito internet: www.humanitas-care.it

Humanitas Medical Care Arese

Presso Centro Commerciale IL CENTRO
Via Giuseppe Eugenio Luraghi, 11 - 20020 Arese (MI)
Ingressi consigliati:

- ingresso 2, Piano I°
- ingresso esterno, parcheggio 30/31

C.U.P. (Centro Unificato Prenotazioni): 02 83458844
Centro Odontoiatrico: 02 83456724
U.R.P. (Ufficio Relazioni con il Pubblico): 0331 476384
Sito internet: www.humanitas-care.it

Humanitas Medical Care Varese

Via S. Michele Arcangelo, 6 - 21100 Varese (VA)
C.U.P. (Centro Unificato Prenotazioni): 0332 1829200
Sito internet: www.humanitas-care.it